



**FICHA DE VALORACION INDIVIDUAL**  
**BIENES DE INTERES CULTURAL - BOGOTA D.C.**  
**DEPARTAMENTO ADMINISTRATIVO DE PLANEACION DISTRITAL**

Nro. FICHA :  
8103711

**LOCALIZACION**

**UPZ :** Sagrado Corazón  
**BARRIO:** La Merced  
**MANZANA :** 7            **PREDIO :** 11  
**DIRECCION :** Carrera 5 No. 33- 37  
**PROPIETARIO :** MARIANA SERRANO ZALAMEA  
**AUTOR :** Cuellar Serrano Gómez  
**USO ACTUAL :** Habitacional  
**Nro. PISOS :** 3  
**ESTADO DE CONSERVACION :** BUENO

**LOCALIDAD :** Santa Fé  
**CODIGO BARRIO :** 8103  
**CHIP :** AAA0087EXCX  
**CODIGO CATASTRAL :**  
**MATRICULA INMOBILIARIA :**

**AÑO DE CONSTRUCCION :** 1947

**LOCALIZACION :**



**CRITERIOS DE CALIFICACION**

- Representar en alguna medida y de modo tangible o visible una o más épocas de la historia de la ciudad o una o más etapas de la arquitectura y/o urbanismo en el país.
- Ser un testimonio o documento importante en el proceso histórico de planificación o formación de la estructura física de la ciudad.
- Ser un ejemplo culturalmente importante de un tipo de edificación o conjunto arquitectónico.
- Ser un testimonio importante de la conformación del habitat de un grupo social determinado.
- Constituir un hito de referencia urbana culturalmente significativa en la ciudad.
- Ser un ejemplo destacado de la obra de un arquitecto urbanista o de un grupo de éstos de trayectoria reconocida a nivel nacional o internacional.
- Estar relacionado con personajes o hechos significativos de la historia de la ciudad o el país.

**CARACTERISTICAS ARQUITECTONICAS**

- VOLUMETRIA:** Morfología del volumen principal, proporciones de volúmenes y relación entre éstos.
- DISTRIBUCION ESPACIAL INTERNA:** Proporción y relación de espacios interiores, circulaciones, accesos y áreas libres.
- TECNICAS CONSTRUCTIVAS:** Incluye diseño estructural, materiales constructivos.
- DISEÑO DE FACHADAS:** Composición, planos de fachada, repertorio formal, relación de llenos y vacíos, acabados.
- DECORACION:** Cornisas, molduras, portadas, zócalos, enchapes, combinación de materiales, relieves etc.

**CARACTERISTICAS URBANISTICAS**

- INTEGRACION CON EL CONJUNTO URBANO:** Implantación, relación con el paisaje circundante.
- RELACION CON LA MANZANA:** Respuesta a la forma y localización en la manzana.
- IMPLANTACION EN EL PREDIO:** Relación entre área construida y área libre y su localización dentro del predio.

**FOTOGRAFIA DEL INMUEBLE :**



PLANIMETRIA :

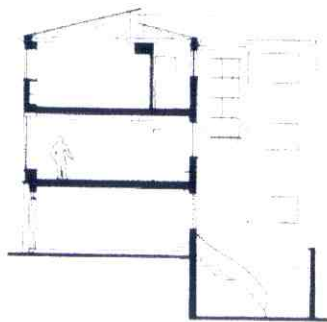
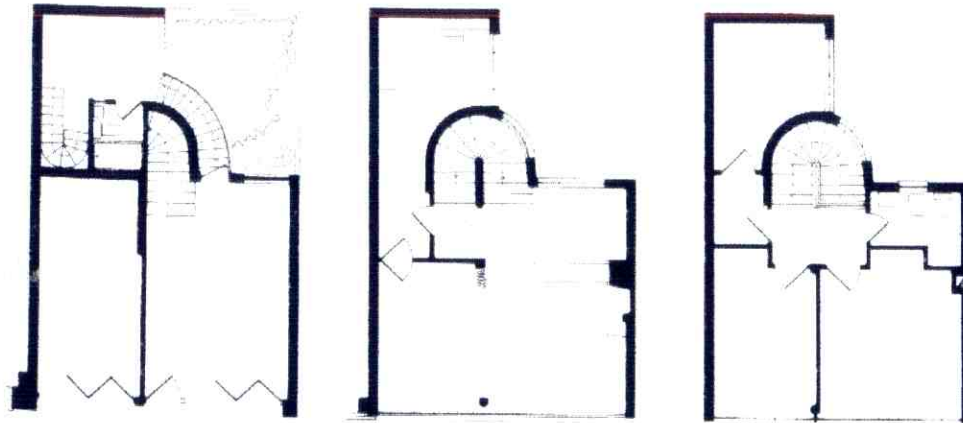

OTRAS FOTOGRAFIAS



FOTOGRAFIA ARCHIVO :

01/06/1997

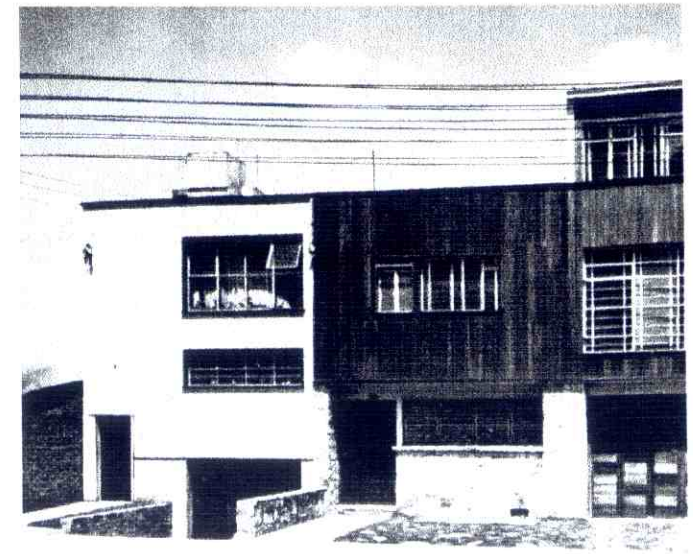





FICHA DE VALORACION INDIVIDUAL  
BIENES DE INTERES CULTURAL - BOGOTA D.C.  
DEPARTAMENTO ADMINISTRATIVO DE PLANEACION DISTRITAL

Nro. FICHA :  
8103711

**CATEGORIAS**

- MONUMENTAL:**  MONUMENTAL: Bienes de Interés Cultural de Carácter Nacional.
- INTEGRAL :**  CONSERVACION INTEGRAL: Inmuebles que cuentan con valores culturales excepcionales representativos de determinadas épocas del desarrollo de la ciudad y que es necesario conservar como parte de la memoria cultural de los habitantes. Se encuentran localizados al interior de sectores de interés cultural o fuera de ellos.
- TIPOLOGICA :**  CONSERVACION TIPOLOGICA: Inmuebles que son representativos de tipos arquitectónicos de la época en que se construyeron, que poseen valores arquitectónicos, de organización espacial y de implantación predial y urbana que lo hacen parte de un contexto a conservar. En caso de encontrarse fuera de sectores de interés cultural, su valor se centra en representar un contexto ya desaparecido, que tuvo importancia en el desarrollo arquitectónico y urbanístico de la ciudad.
- RESTITUCION** RESTITUCION: Predios que fueron ocupados por inmuebles considerados por normas anteriores como de conservación y que en vigencia de éstas fueron demolidos (Restitución total) o intervenidos sustancialmente (restitución parcial) en contravención de las mismas.

**CRITERIOS DE VALORACION**

**CARACTERISTICAS ARQUITECTONICAS:**

Es singular para la época este ejemplo de casas que desarrollaron una vivienda razonable en un espacio reducido, manteniendo los cánones estilísticos del purismo geométrico.  
Esta casa se dio, con una arquitectura menos rigurosa que la primera, como una ampliación de la primera y proveía al programa inicial de garaje y depósito.  
Es de resaltar el empleo del revestimiento en madera, poco usual para el medio Bogotano.

**CARACTERISTICAS URBANISTICAS:**

El inmueble, paramentado, se encuentra localizado en un predio medianero, y forma parte de un conjunto urbano homogéneo junto con sus colidantes.

**CARACTERISTICAS AMBIENTALES:**

**FOTOGRAFIA DEL CONTEXTO**



**ALTERACIONES A LA EDIFICACION ORIGINAL  
VISIBLES DESDE EL EXTERIOR :**

**OTROS :**

Fuentes documentales: Base Cartográfica: Departamento Administrativo de Catastro Distrital. Información Cartográfica: Departamento Administrativo de Planeación Distrital. Fuente planos: CUELLAR SERRANO GÓMEZ, ARQUITECTURA 1933- 1983. Escala. Bogotá. 1988. Pp. 138-141,